Pfarrbrief

der Pfarreiengemeinschaft
Hl. Geist – St. Michael
Regensburg

vom 11.03. – 09.04.2017	**Nr. 4/ 2017**

„Ich bin, weil du bist - und du bist, weil wir sind“

„Ich bin, weil du bist“ (Misereor Hungertuch 2017/2018)

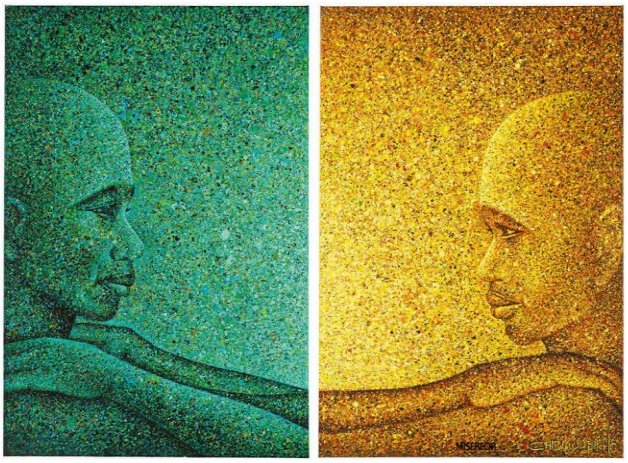

Das Thema des neuen Hungertuches von MISEREOR greift ein afrikanisches Sprichwort auf: „Ich bin, weil du bist – und du bist, weil wir sind“.
Kein Mensch lebt auf einer Insel. Wir sind miteinander verbunden und aufeinander angewiesen. Wir leben aus und durch Beziehungen.

Das drückt der Künstler Chidi Kwubiri aus Nigeria aus, indem er zwei Menschen in intensiver Begegnung zeigt: Sie schauen einander an, ja sie berühren sich über eine Grenze hinweg. Kwubiri hat zwei Bilder in der Maltechnik des „Drip painting“ („getropfte Malerei“) geschaffen: Werden beide nebeneinander aufgehängt oder aufgestellt, so bleibt der Zwischenraum zwischen ihnen – eben als „Grenze“ – deutlich erkennbar. Der Zwischenraum steht für Distanz, für Fremdheit. Doch die Distanz wird zur Nähe durch den ernsten, respektvollen Blick, den beide Personen tauschen, und die Berührung. Die ausgestreckten Arme liegen auf den Schultern des oder der Anderen und nehmen die „fremde“ Farbe an. Man mag das Grün als Farbe des Lebens deuten, die für Kraft und Erneuerung steht, und das Gelb als Farbe der Schöpfung und Fruchtbarkeit, sogar als Farbe des Göttlichen, weil Gelb mit Gold eng verwandt ist. Chidi Kwubiri ließ sich von den Flüssen Benue und Niger inspirieren. Sie stammen aus verschiedenen Quellen und haben einen völlig unterschiedlichen Charakter: grünblaues Wasser beim einen, ockerfarbenes beim anderen. Bei Lokoja, südwestlich des Zentrums von Nigeria, vereinigen sich die beiden.

Das Hungertuch des aus Afrika stammenden Künstlers, der sich als Teil der globalen Kunstszene versteht, überwindet in seiner symmetrisch angelegten Komposition das Nord-Süd-Schema. Im Süden wie im Norden sind die Menschen auf der Suche nach Nähe, Verständnis, Anerkennung, Gemeinschaft. Sie suchen einen gemeinsamen Weg in die Zukunft.

Wir fragen uns wie Begegnung auf Augenhöhe geschehen und aus Distanz Beziehung wachsen kann: in unserer unmittelbaren Lebens- und Erfahrungswelt, im Kontakt mit „Fremden“, in der Einen Welt.

Wir feiern Gottesdienst

Hl. Geist / St. Michael

vom 11.03.2017 bis 09.04.2017

Samstag, 11.03.		**Samstag der 2. Fastenwoche** **Caritas-Kollekte** **Zählung der Gottesdienstbesucher**
Hl. Geist	16.30	Rosenkranz
	17:00	**Sonntagvorabendmesse** Fr. Fischer f.+ Eltern u. Schwiegereltern MG.: Fr. Kuffer mit Angehörigen f.+ Ehemann
St. Michael	17:30	Rosenkranz
	18:00	**Sonntagvorabendmesse** Fam. Pangerl und Amann f.+ Marion MG.: Paula u. Franz Knott f.+ Lore Schmid
Sonntag, 12.03.		**2. Fastensonntag** **Caritas-Kollekte** **Zählung der Gottesdienstbesucher**
Hl. Geist	10:30	**Pfarrgottesdienst** MG.: f.+ Friedrich Ascher
	14:00	Kreuzwegandacht
St. Michael	09:00	**Pfarrgottesdienst** MG.: Fam. Alfred Salhofer f.+ Lydia Hartmann

Dienstag, 14.03.		**Dienstag der 2. Fastenwoche**
Hl. Geist	08:00	Hl. Messe Fr. Janke f.+ Angehörige
St. Michael	15:30	Schülergottesdienst

Mittwoch, 15.03.		**Mittwoch der 2. Fastenwoche**
Hl. Geist	08:00	Hl. Messe
		Fr. Strobel f.+ Manfred Künzel
	16:15	Schülergottesdienst
St. Michael	18.00	Hl. Messe
		Anne u. Manfred Vogl f.+ Elisabeth Aumer
		MG.: Gerti Salhofer f.+ Verw. Pauline Wagner
		MG.: Fam. Traudl Riedhammer f.+ Cäcilia u. Ludwig Balk
		MG.: Gabi Hering f.+ Gertraud u. Erwin Röhrl

Donnerstag, 16.03.		**Donnerstag der 2. Fastenwoche**
Hl. Geist	14:00	Seniorengottesdienst mit anschl. Treffen im Pfarrsaal
		Thema: „**Passion Christi**„ *Meditativer Filmvortrag“*
St. Michael	08.15	Hausfrauengottesdienst mit anschl. Frühstück im Pfarrheim

Freitag, 17.03.		**Freitag der 2. Fastenwoche**
Hl. Geist	08:00	Hl. Messe
		Fam. Scheitzach f.+ Tochter Barbara
	17:00	Kreuzwegandacht
St. Michael	15.00	Kreuzwegandacht

Samstag, 18.03.		**Samstag der 2. Fastenwoche**
Hl. Geist	16.30	Rosenkranz
	17:00	**Sonntagvorabendmesse**
		Gedenkgottesdienst für + Ascher Friedrich
		Lochner f.+ Eltern
St. Michael	17:30	Rosenkranz
	18:00	**Sonntagvorabendmesse**
		Johann u. Karl Islinger m. Fam. f.+ Tante Nelly Islinger
		MG.: aus Freundschaft f.+ Pfarrer Johannes Fröhler

Sonntag, 19.03.		**3. Fastensonntag**
Hl. Geist	10:30	**Pfarrgottesdienst**
		MG.: Fam. Lienert f.+ Sohn Armin u. Angehörige
	14:00	Kreuzwegandacht
St. Michael	09:00	**Familiengottesdienst**
		MG.: Brigitte Hofmann m. Fam. f.+ Josef Weichart

Dienstag, 21.03.		**Dienstag der 3. Fastenwoche**
Hl. Geist	08:00	Hl. Messe
		Fr. Strobel f.+ Hildegard Heuberger
St. Michael	15:30	Schülergottesdienst

Mittwoch, 22.03.		**Mittwoch der 3. Fastenwoche**
Hl. Geist	08:00	Hl. Messe
		Fr. Janke f.+ Schwester Camilla
	16.15	Schülergottesdienst
St. Michael	18:00	Hl. Messe
		Dieter Eisenknappel f.+ Vater Rudolf Eisenknappel
		MG.: Fam. Hildegard Brunner f.+ Klara Steiger

Donnerstag, 23.03.		**Donnerstag der 3. Fastenwoche**
Hl. Geist	18:00	Hl. Messe
		Steber f.+ Ehemann Karl
St. Michael	14:00	Seniorengottesdienst mit anschl. Treffen im Pfarrheim

Freitag, 24.03.		**Freitag der 3. Fastenwoche**
Hl. Geist	08:00	Hl. Messe
		Fr. Strobel f.+ Martha Schmidt
	17:00	Kreuzwegandacht
St. Michael	15:00	Kreuzwegandacht

Samstag, 25.03.		**Verkündigung des Herrn - Hochfest**
Hl. Geist	16.30	Rosenkranz
	17:00	**Sonntagvorabendmesse**
		Lotte Ebner f.+ Schwester Katharina Hendlmeier
St. Michael	17:30	Rosenkranz
	18:00	**Sonntagvorabendmesse**
		Günther und Edeltraud Helldobler
		f.+ Cousin Franz Xaver Obtmeier
		MG.: Sepp Jäger m. Fam. f.+ Roland Humbs
Zeitumstellung: Die Uhren werden in der Nacht eine Stunde vor gestellt.		

Sonntag, 26.03.		**4. Fastensonntag Beginn der Sommerzeit**
Hl. Geist	10:30	**Pfarrgottesdienst**
		MG.: Kolpingsfamilie Hl. Geist f.+ Rita Klein
	14:00	Kreuzwegandacht entfällt
	17:00	**Passionssingen**
St. Michael	09:00	**Pfarrgottesdienst**
		MG.: Gerti Salhofer u. Fam. Steiner f.+ Franziska Czelenski

Dienstag, 28.03.		**Dienstag der 4. Fastenwoche**
Hl. Geist	08:00	Hl. Messe
		Fr. Strobel f.+ Anna-Lena Bergmann
St. Michael	15:30	Schülergottesdienst

Mittwoch, 29.03.		**Mittwoch der 4. Fastenwoche**
Hl. Geist	08:00	Hl. Messe
		Fr. Janke f.+ Ehemann
	16:15	Schülergottesdienst
St. Michael	18:00	Hl. Messe
		Andrea Fückl m. Fam. f.+ Kornelia Hagner
		MG.: Fam. Leichtl f.+ Gusti Goldhacker

Donnerstag, 30.03. Donnerstag der 4. Fastenwoche

Hl. Geist	18:00	Bußgottesdienst zur Vorbereitung auf die Osterzeit Thema: „**Ich bin, weil du bist“** (Misereor Hungertuch 2017)

Freitag, 31.03. Freitag der 4. Fastenwoche

Hl. Geist	08:00	Hl. Messe Fam. Scheitzach f.+ Tochter Barbara
	17:00	Kreuzwegandacht
St. Michael	15:00	Kreuzwegandacht

Samstag, 01.04. Samstag der 4. Fastenwoche Misereor-Kollekte

Hl. Geist	16.30	Rosenkranz
	17:00	**Sonntagvorabendmesse** Fr. Platzer f.+ Enkel Steber f.+ Eltern
St. Michael	17:30	Rosenkranz
	18:00	**Sonntagvorabendmesse** Josef Hartmann m. Fam. f.+ Franz Pregler MG.: Ursula, Fredi, Petra u. Heidi m. Fam. f.+ Vater Adolf Seitz MG.: Silvia Gradl m. Fam. f.+ Vater Johann Schmid

Sonntag, 02.04. 5. Fastensonntag Misereor-Kollekte

Hl. Geist	10:30	**Pfarrgottesdienst** MG.: nach Meinung MG.: f.+ Faust
	14:00	Kreuzwegandacht
St. Michael	09:00	**Pfarrgottesdienst** MG.: Maria u. Fred Prester m. Fam. aus Freundschaft f.+ Alfred Pangerl MG.: Fam. Landsmann f.+ Nachb. Alfred Steiger

Dienstag, 04.04.		**Dienstag der 5. Fastenwoche**
Hl. Geist	08:00	Hl. Messe
		Holler f.+ Ehemann
St. Michael	15:30	Schülergottesdienst

Mittwoch, 05.04.		**Mittwoch der 5. Fastenwoche**
Hl. Geist	08:00	Hl. Messe
		Fr. Strobel f.+ Hermine Wagner
	16:15	Schülergottesdienst
St. Michael	18:00	Bußgottesdienst zur Vorbereitung auf die Osterzeit

Donnerstag, 06.04.		**Donnerstag der 5. Fastenwoche**
Hl. Geist	14:00	Seniorengottesdienst mit anschl. Treffen im Pfarrsaal

Freitag, 07.04.		**Freitag der 5. Fastenwoche**
Hl. Geist	08:00	Hl. Messe
		Fr. Janke f.+ Angehörige
	17:00	Kreuzwegandacht
St. Michael	10.15	Schülermesse
	15:00	Kreuzwegandacht

Samstag, 08.04.		**Samstag der 5. Fastenwoche**
Hl. Geist	16.30	Rosenkranz
	17:00	**Sonntagvorabendmesse** mitgestaltet vom Gospelchor
		Kolpingsfamilie Hl. Geist f.+ Ludwig Weber
St. Michael	17:30	Rosenkranz
	18:00	**Sonntagvorabendmesse**
		Fam. Brandl u. Goldhacker f.+ Nachb. Franz Xaver Wolf
		MG.: Sigmund u. Franziska Humbs f.+ Egon Holzer
		MG.: Heribert Schmid f.+ Xaver Mirwald

Sonntag, 09.04.		**Palmsonntag**	**Kollekte Hl. Land u. Hl. Grab**
Hl. Geist	10:30	Palmweihe beim Pfarrbüro-Prozession-**Pfarrgottesdienst** mitgestaltet vom Kindergarten, den Erstkommunionkindern, den Firmlingen und dem Kinderchor	

St. Michael 09:00	**vor der Friedhofskapelle**: Palmweihe und Austeilung der Palmzweige **Prozession** zur Kirche mit Erstkommunikanten, Firmlingen, Ministranten und übrigen Gläubigen **Pfarrgottesdienst** mitgestaltet vom Kinder- und Jugendchor sowie MINI-Band MG.: Martha u. Gerd Forster f.+ Maria Rößner

Infos / Termine - Hl. Geist

Jahresgedächtnis der Verstorbenen im März

2007:	Rosa Birnthaler; Michael Ebner; Robert Heselberger
2009:	Gertrud Zeilhofer; Anna Dürr; Norbert Stern; Mathias Kirchner
2010:	Karl Morell; Erika Peter; Josef Eichinger; Karl Lehmann; Huber Wilk Max Schießl
2011:	Hedwig Datko; Maria Tschiltschke
2012:	Franz Novotny; Hildegard Georgius; Zäzilia Jobst; Rosina Wittmann
2013:	Anna Dollhofer; Rudolf Bambl; Rosa Weinzierl; Herbert Hierl; Johann Ebner
2014:	Frieda Schmid; Marianne Niller; Eleonore Kraft; Antonie Pollak
2016:	Andrea Dubau, Max Gahr, Gisela Weber, Marieluise Kirchberger, Gerda Högerl

Reise an den Golf von Neapel und an die Amalfi-Küste

Am 15.03.2017 findet ein **Infoabend** über eine Reise an den Golf von Neapel und an die Amalfi-Küste statt; Reisetermin – **06. bis 16. Oktober 2017;** Mindestteilnehmerzahl 25 Personen**;** Reiseveranstalter Bayerisches Pilgerbüro - Referent Herr Clemens Ponkratz; Reiseleiter Dr. Parambi Xavier

Kinderfasching

Am **19.02.** fand unser Kinderfasching im Pfarrsaal großen Anklang. Ich möchte mich bei allen Helferinnen und Helfern, den Kuchenspendern und dem Kindergartenpersonal recht herzlich bedanken.

Kolpingsfamilie

Mo., 20.03. um 19.00 Uhr: Eucharistiefeier anschl. Jahreshauptversammlung
Sa., 01.04. ab 08.00 Uhr: Altkleidersammlung
Do., 06.04. um 18.30 Uhr: „Glas-Kunst-Kirchen“ Ref. Irmgard Rogl mit Frauenbund

Frauenbund

Einladung zum Binden v. Palmbüscherl, Kränze, Kreuze u. Stockrosen:
Do., 23.03. ab 15.00 Uhr und Do., 30.03. ab 9.00 Uhr im Pfarrzentrum
wir freuen uns auf zahlreiche helfenden Händen.
Sa., 01.04. und **So., 02.04.** werden vor dem Gottesdienst die Palmbüscherl, Kränze, Kreuze und Stockrosen zum Verkauf angeboten.
Do., 06.04. um 18.30 Uhr: „Glas-Kunst-Kirchen“ Ref. Irmgard Rogl
mit Kolpingsfamilie

Seniorengottesdienst

16.03., um 14.00 Uhr: Seniorengottesdienst mit anschl. Treffen im Pfarrsaal
06.04., um 14.00 Uhr: Seniorengottesdienst mit anschl. Treffen im Pfarrsaal

Elternabend

21. 03., um 19:30 Firmelternabend im Pfarrzentrum

Frühjahrscaritassammlung

Schon jetzt bitte ich Sie wieder um ihr Opfer bei der Caritas-Frühjahrssammlung. Wie Sie sicher wissen, können wir 40% vom Sammelergebnis für caritative Aufgaben in unserer Pfarrei verwenden.

11.-12.3.: Kirchenkollekte
12.3.-19.3.: Haussammlung

Schon jetzt möchte ich mich bei allen Spendern und Sammlern herzlich bedanken.

Osterpfarrbrief

Unsere **Pfarrbriefausträger** bitte ich herzlich, den Osterpfarrbrief, der bis zum 9. April unseren Pfarrangehörigen zugestellt werden soll, ab 01.April, im Pfarrbüro bzw. nach den Gottesdiensten abzuholen. **Schon jetzt einen herzlichen Dank für ihre Mühen.**

Infos/Termine – St. Michael

Jahresgedächtnis der Verstorbenen im März

2008:	Josef Lang
2009:	Hans Merl
2010:	Lydia Nebl
2011:	Adelgunde Fröde; Paulinde Adlhoch; Marion Laumbacher; Reiner Seibl; Franz Pregler
2012:	Josef Kerscher; Paulinde Wagner; Maria Rothballer; Franziska Czelenski
2014:	Josefa Meier; Lydia Hartmann; Anna Meier
2015:	Rosa Stadler; Kornelia Hagner

Kinderfasching

Am **19.02.** fand unser Kinderfasching im Pfarrsaal statt. Ich möchte allen Helferinnen und Helfern und auch den Kuchenspendern, ohne die eine solche Veranstaltung nicht mögliche wäre, ein recht herzliches Vergelt´s Gott sagen.

Vereinstermine

18.03.: Starkbierfest DJK-VH
25.03.: Fahrrad-Basar DJK-VH

Seniorengottesdienst

23.03., um 14.00 Uhr: Seniorengottesdienst mit anschl. Treffen im Pfarrheim

Hausfrauengottesdienst

16.03., um 08.15 Uhr: Hausfrauengottesdienst mit anschl. Frühstück im Pfarrheim

Palmbüschel

09.04., vor dem Gottesdienst: werden Palmbüschel zum Verkauf angeboten

Misereor 2017

„Kreative Potenziale, Ideenreichtum, ein anderes Bild von Afrika – die Fastenaktion 2017 richtet ihren Blick nach Burkina Faso. Beispielhaft finden dort kleinbäuerliche Familien für sich, ihre Dörfer und ihre Region einen dauerhaften Weg aus Armut, Hunger und Not."

Msgr. Pirmin Spiegel
MISEREOR-Hauptgeschäftsführer

Ihre Hilfe kommt an!

Wir laden Sie herzlich ein: Unterstützen Sie mit MISEREOR gute Ideen, die Menschen helfen, ihre Zukunft selbst in die Hand zu nehmen und ihre Probleme dauerhaft zu lösen. Machen Sie sich daheim und in Ihrer Gemeinde mit MISEREOR auf den Weg und zeigen Sie ein anderes Bild von Afrika. Die Welt ist voller guter Ideen. Lassen wir sie wachsen. Jetzt!

Jeder Euro hilft!

MISEREOR
IHR HILFSWERK

Spendenkonto: IBAN DE75 3706 0193 0000 1010 10
BIC GENODED1PAX · Pax-Bank

Impressum

Isarstr. 54
Pfr. Dr. Xavier Parambi, VC
Tel.: 0941-401867
Bürozeiten: Montag bis Mittwoch 08:30 – 11:00 Uhr.
www.heiligergeist-regensburg.de
hl-geist.regensburg@bistum-regensburg.de
Bankverbindung: Liga Bank
IBAN: DE84 7509 0300 0001 1009 20
BIC: GENODEF1M05

Pfarramt St. Michael / Keilberg,
Zur Hohen Linie 20
Tel.: 0941-47755
Bürozeiten: Donnerstag und Freitag 08:00 – 11:00 Uhr.
www.pfarrei-keilberg.de/
Bankverbindung: Liga Bank
IBAN: DE49 7509 0300 0001 1004 83
BIC: GENODEF1M05